

Onderscheid in privé/zakelijke kilometers

Deze optionele schakelaar die op het dashboard bevestigd wordt, registreert of de betreffende rit privé of zakelijk is.

De bestuurder zet de schakelaar op de juiste stand en Loqater registreert deze instelling bij de rit.

Als de schakelaar op de privé stand staat, worden de adresgegevens van deze rit NIET in het fleetmanager rapportage gedeelte van my.loqater weergegeven. Dit gebeurt om de privacy van de bestuurder te waarborgen. Mocht achteraf blijken dat er toch een verkeerde keuze is gemaakt, dan kan dit via my.loqater aangepast worden door de bestuurder.



LIVE MAPS

Met de optionele LIVE MAPS heeft u in één opslag inzicht in de actuele positie van uw gehele wagenpark.

LIVE MAPS is zo ontworpen dat het niet nodig is de kaart in my.loqater te bedienen, waardoor deze uitermate geschikt is als informatiescherm. Hiermee heeft u op elk gewenst moment van de dag, direct en zonder inloggen, toegang tot de actuele situatie. Met LIVE MAPS wordt het bijvoorbeeld mogelijk om een apart scherm op te hangen zodat, zonder moeite of tijdsverlies, de dichtstbijzijnde buitendienstmedewerker gelokaliseerd kan worden. De kaarten zijn eenvoudig te beheren via my.loqater. Hier kunt u o.a. bepalen welke voertuigen getoond dienen te worden op de LIVE MAPS en welk gebied op de kaart te zien moet zijn.



Fiscaal sluitende kilometerregistratie

De Loqater FISCALE RITTENREGISTRATIE RAPPORTAGE is, onder bepaalde voorwaarden, goedgekeurd door de fiscus voor Loqater BV als zijnde 'fiscale kilometerregistratie', hierdoor is het niet meer nodig om nog langer handmatig kilometers bij te houden.

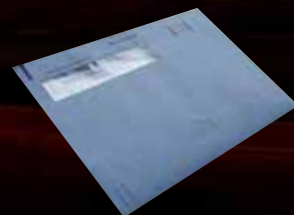

Samenstelling Loqater

Loqater V2 hardware en inbouw

Een GPRS/GSM/SMS handzaam apparaatje met gratis satellietontvanger, die achter het dashboard gemonteerd wordt, op een locatie naar keuze, door een door Loqater gecertificeerde inbouwer. De Loqater wordt na aanschaf uw eigendom.

Optioneel: privé/zakelijk schakelaar
Bestuurdersidentificatie

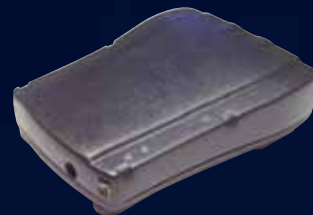

Loqater dienst

Alle gegevens die Loqater ontvangt, worden via GPRS naar de Loqater servers verstuurd.

Via een password krijgt de fleetmanager, via de fleetmanager login, toegang tot de fleetmanager webapplicatie my.loqater en indien gewenst, de bestuurder toegang tot de 'driver' webapplicatie my.loqater.

Om toegang te krijgen tot my.loqater dient er een abonnement afgesloten te worden voor een periode naar keuze.

De Loqater voordelen

- ✓ Loqater maakt gebruik van een groot team van gecertificeerde inbouwers voor een snelle en vakkundige installatie op een locatie naar keuze
- ✓ Het gebruik van my.loqater is, gedurende de abonnementsperiode, onbeperkt.
- ✓ Nagenoeg alle software updates worden gedurende de abonnementsperiode gratis geüpdate.
- ✓ Alle vergaarde data wordt gedurende de abonnementsperiode bewaard.
- ✓ Om dataverlies te voorkomen, zal Loqater bij uitval van het mobiele netwerk, geruime tijd (minimaal 2 weken) data blijven opslaan in het interne geheugen. Zodra het mobiele netwerk in de lucht is, zal de opgeslagen data alsnog naar de Loqater servers verstuurd worden.
- ✓ Er is een optionele XML koppeling beschikbaar om de gegevens die in my.loqater worden opgeslagen ook op een machine-2-machine manier aan te kunnen bieden indien u de gegevens direct wilt koppelen met uw eigen applicatie.
- ✓ De gehele infrastructuur wordt in twee zeer hoogwaardige datacentra in Amsterdam gehuisvest. Hierdoor wordt de beveiliging van alle data maximaal gewaarborgd. De data tussen de Loqater hardware en my.loqater, wordt verstuurd via een privé GPRS verbinding, Er wordt dus geen gebruik gemaakt van het publieke Internet.
- ✓ Er is een eigen VPN verbinding tussen de voertuigen en het platform. Loqater heeft hierdoor volledige controle over de veiligheid van de verbinding, de beschikbaarheid en de performance. Tevens is hierdoor een ultieme communicatie met het voertuig mogelijk.
- ✓ Loqater geeft 3 jaar hardware garantie, waarbij storingen veelal 'op afstand' verholpen kunnen worden doordat de firmware op afstand

Every move you make...

GPS/GPRS VOERTUIGVOLGSYSTEEM • FISCAAL SLUITENDE KILOMETERREGISTRATIE

RITTENREGISTRATIE • REAL-TIME LOCATIEBEPALING

OVERZICHTELIJKE, GEBRUIKERSVRIENDELIJKE RAPPORTAGES

BESTUURDERS IDENTIFICATIE • ONDERSCHIED IN PRIVÉ/ZAKELIJKE KILOMETERS

ZICHT OP HET WAGENPARK VIA DYNAMISCHE KAARTEN • LIVE MAPS • ZONEMELDING

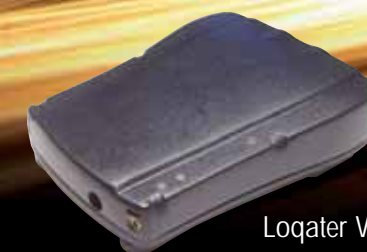

Loqater V2

For every move you make!

Loqater is een track & trace systeem voor voertuigen op basis van GPS/GPRS. Na plaatsing van een kleine ontvanger achter het dashboard van het voertuig, kan op elk gewenst moment, via Internet, gezien worden waar de voertuigen zich bevinden. Daarnaast kunt u via vele standaard rapportages, alsmede via zelf te definiëren rapportages, een overzicht krijgen van alle gegevens van het wagenpark. Zo heeft u o.a: een automatisch gegenereerde fiscaal sluitende kilometerregistratie; Inzicht in de exacte locatie van het wagenpark; Een duidelijke rittenregistratie per voertuig en/of per bestuurder; Overzichtelijke, zeer gebruikersvriendelijke rapportages; Real-time locatiebepaling; Bestuurdersidentificatie; Onderscheid in privé en zakelijke kilometers; Actuele kilometerstanden op elk gewenst moment; Voertuigbeveiliging etc. etc.

Doordat alle gegevens automatisch gegenereerd worden, zullen de wagenpark- en personeelskosten aanzienlijk dalen en kunnen naheffingen en bijtellingen voorkomen worden. Door een betere planning zullen ook de brandstofkosten dalen. Tevens zal de planning, rapportage en facturatie aanzienlijk vereenvoudigen. Ook zal het privé-gebruik van het voertuig omlaag gaan, het wagenparkonderhoud zal veel efficiënter worden en de kosten tengevolge van fraude en diefstal zullen drastisch verminderen.

Indien gewenst door de fleetmanager, ontvangen individuele bestuurders een eigen log-in waarmee zij hun ritgegevens kunnen raadplegen en gegevens kunnen toevoegen. Omdat de Loqater dienst als webapplicatie wordt aangeboden, bent u altijd verzekerd van een up-to-date systeem waarbij de meeste software uitbreidingen gratis worden ge-upload. De Loqater biedt hiermee een unieke manier van fleetmanagement en beveiliging. Loqater is geschikt voor ieder type voertuig en alle machines met een 12v/24v accu.



Positiebepaling

Of u nu 1 of 1000 voertuigen heeft, op elk gewenst moment kunt u, na het ingeven van een password, ongelimiteerd inloggen op my.loqater. Via het onderdeel POSITIES ziet u real-time, op een dynamische kaart, het gehele wagenpark met de daarbij behorende status. (rijdend, stilstaand, geparkeerd, sabotage, lage accuspanning e.d.) Selecteert u een bestuurder, dan ziet u tevens de gegevens hiervan zoals de hoofdbestuurder en de laatste bestuurder, het mobiele nummer, en de laatste positie met het hierbij behorende adres.

Ritregistratie

Selecteert u het onderdeel RITTEN, dan krijgt u alle voertuigen en bestuurders in beeld. U selecteert een bestuurder of een voertuig en kiest de gewenste datum (actueel of historisch) vervolgens toont de kaart de complete route van de gekozen dag.

Onder de tabel wordt een opsomming gegeven van alle ritten die op die dag gereden zijn, inclusief de start- en aankomsttijd, duur van een rit en de afstand. Selecteert u een bepaalde rit, dan wordt deze rit op de kaart getoond door middel van bolletjes. Als u een bolletje selecteert, dan ziet u tevens de gemiddelde snelheid over een tijdsperiode van 2 minuten. Voor een fiscaal sluitende kilometerregistratie is het van belang dat u een bewegingsrapport kunt overleggen indien uw rapportage afwijkingen vertoont in kilometers, die bijvoorbeeld veroorzaakt zijn door het omrijden vanwege file. Deze RITTEN functie in my.loqater is dus tevens ideaal om discussies met de fiscus en naheffingen te voorkomen.



Fleetmanagement

Via de functie FLEETMANAGEMENT, kan de fleetmanager, zeer eenvoudig, tal van instellingen doen zoals:

- voertuiggroepen aanmaken en beheren;
- bestuurders aan voertuigen koppelen;
- eigenschappen voertuigen bepalen;
- instellen zones;
- beheer kilometerstanden;
- rechten per bestuurder;
- contactgegevens;
- eigenschappen LIVE MAPS;
- beheer driver ID sleutels
- enzovoort.

Rapportages

Een van de belangrijkste onderdelen in Loqater, zijn de standaard- en specifieke rapportages. Alle voertuig en/of bestuurdersgegevens, kunnen via het rapportage gedeelte van my.loqater realtime en historisch getoond en uitgedraaid worden. Loqater genereert o.a. standaard rapportages over een bepaalde, te selecteren, periode. Deze standaard rapportages kunnen gedownload worden in PDF formaat.

De rapportages tonen o.a. het volgende:

- De actuele kilometerstanden met de begin- en eindkilometerstand per rit;
- Alle ritten met de begin-, eind-, rij-, werk-, wacht- en parkeertijd;
- Per rit het begin- en eindadres inclusief de post- en landcode;
- De gemiddelde snelheid;
- De bestuurder;
- De status van een rit

Er zijn 5 standaard rapportages:

Fiscale rittenregistratie:

Deze voorziet in alle gegevens die nodig zijn voor een sluitende kilometerregistratie.

Rijtijden rapportage:

Deze geeft inzicht in de werkuren, rij-, stop- en parkeertijd.

Rittenrapportage:

Deze laat alle ritten per dag zien met begin- en eindtijden, vertrek- en aankomst-adressen. Deze rapportage kan op basis van zowel het voertuig, als op de bestuurder worden gemaakt indien u gebruik maakt van de optionele Obestuurdersidentificatie.

Ritttype rapport:

Deze geeft inzicht in de verdeling van kilometers tussen privé, zakelijk en onbekend.

Huidige situatie rapport:

Deze geeft de huidige situatie m.b.t. de kilometerstand, de gereden kilometers en het aantal ritten en events.

Bestuurdersidentificatie (Driver ID)

De optionele bestuurdersidentificatie maakt het mogelijk om niet alleen alle gegevens van het wagenpark te zien, maar ook de hierbij behorende bestuurders. Wisselen de bestuurders van voertuig en wilt u per voertuig EN per bestuurder een rapportage, dan is Driver ID een ideale oplossing.

Driver ID bestaat uit een klein kastje dat op het dashboard gemonteerd wordt. Elke bestuurder heeft een persoonsgebonden sleutel (tag), waarmee de bestuurder zich bij het voertuig kan aanmelden door de sleutel tegen het kastje te drukken.

Via my.loqater kan de fleetmanager eenvoudig sleutels toewijzen aan bestuurders middels de Driver ID sleuteltezer, welke via een USB poort aan de computer verbonden wordt. Ook kan de fleetmanager bepalen of er een duidelijke geluidswaarschuwing moet klinken zodra het voertuig gestart wordt zonder dat een bestuurder zich heeft aangemeld. De bestuurders identificatie is tevens voorzien van een privé/zakelijk schakelaar.

Zonemelding

Via de functie ZONEMELDING kan door de fleetmanager en/of de bestuurder een zone (geofence) gezet worden om een bepaald adres, zoals bijvoorbeeld uw kantoor. Via SMS en e-mail kan de bestuurder en/of de fleetmanager een melding krijgen als het voertuig deze gemarkeerde zone binnentreedt of verlaat. Een ideaal hulpmiddel om diefstal te voorkomen maar ook om het inzichtelijk te maken wanneer een voertuig bij uw kantoor of bijvoorbeeld bij een klant aankomt of vertrekt. Ook wordt deze zonemelding vaak gebruikt om een melding te krijgen als een voertuig de landgrens passeert.



Specifieke rapportages

Ook is het mogelijk om zelf selecties aan te brengen en deze gegevens te bekijken in CSV bestanden of te exporteren naar o.a. Excel. In deze rapportage kan tevens geselecteerd worden op:

- **Kolommen:** Bekijk bijvoorbeeld de vijf langste ritten
- **Ritsoort:** Selecteer bijvoorbeeld uitsluitend de privé of zakelijke ritten.
- **Dagen van de week:** Maak bijvoorbeeld een aparte rapportage van ritten op Zaterdag en Zondag
- **Tijdsinterval:** Zoek bijvoorbeeld uitsluitend de ritten die buiten de kantooruren gereden zijn.

